TECHE UDINE

MANOSCRITTI

FONDO PRINCIPALE

Manoscritto n. **P_MSS_2535_053**

Nel Fondo Principale sono confluiti la maggior parte dei lasciti manoscritti pervenuti alla Biblioteca Civica «Vincenzo Joppi» nel corso del tempo: si tratta perciò di un fondo composito nel quale è possibile trovare manoscritti di argomento liturgico, scientifico, giuridico, botanico e altro.

Collocazione:

Biblioteca Civica "Vincenzo Joppi", Udine
https://www.techeudine.it/fondo-principale
https://www.sbhu.it/

Milano 14. 1. 58

Amico carissimo

Che bravi uomini i miglianta e più sei! – Invero che meritate una lapide – Ho mandato al Papà le copie – Combinatevi fra voi per la distribuzione – Non son più caro, ma foro verzi – è una vera invasione (Dunè che predelo!) – Scusate la parentesi, e credetemi che il mare per noi è sempre caldo. Salutatemi Bianchi che vi è perduto di vista come la cometa del 13 Giugno e ricordatemi ai Sigg.i Perile, pei quali vi è qualche cosa nelle Lucciole.

Di nuovo grazie, grazie a voi e a tutto il Friuli –

Abbiatemi sempre, [redacted] come lo merito

Tutto vostro

Z. Riccardi

A tergo

Molto onorevole

Sig. Lampanio Augusto

Udine

ms 2535/53

Milano 14. I. 58

Amico carissimo
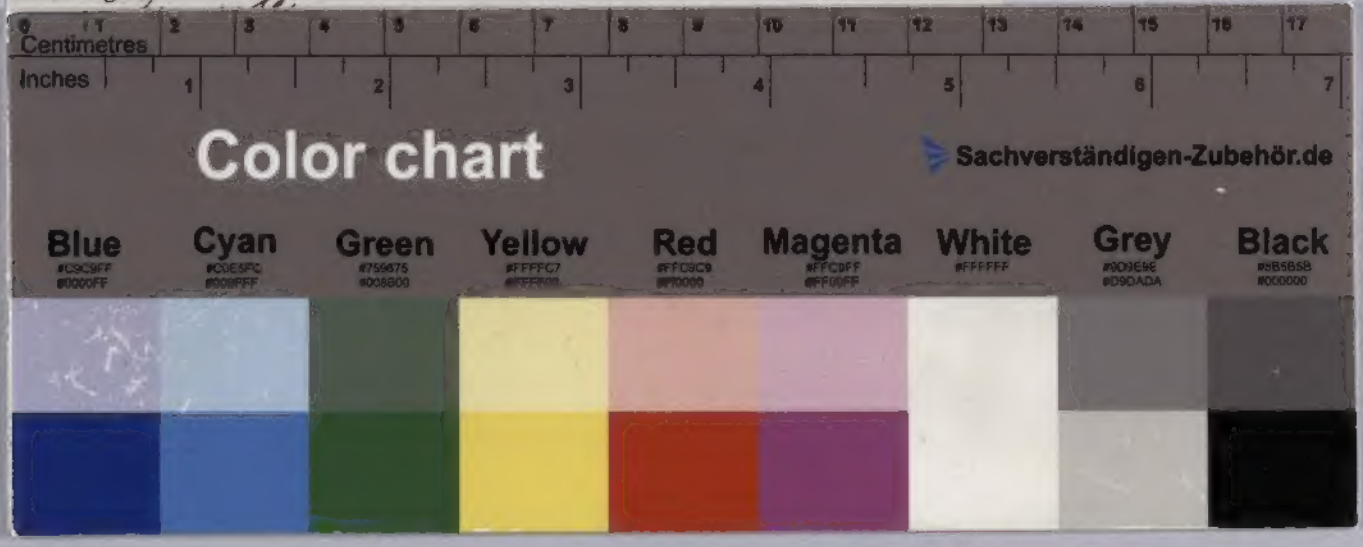
Che bravi uomini! ingrati e più ingrati! – Invero dovreste mettere una lapide – Io ho mandato al Papà le copie – Combinatevi fra voi per la distribuzione – Non son più caldo, ma fuori nevica – è una vera invasione (Chiuso che freddo!) – Salutate la parentela, e credetemi che il mio per voi è sempre caldo. Salutatemi Bianchi che vi è perduto di vista come la cometa del 13 Giugno e ricordatemi ai Sigg.i Paulo, pei quali mi è qualche cosa nelle Sp.[illegible]